Gemeinde Bruckberg
Hochwasserfreilegung Gündlkofen Vermessung
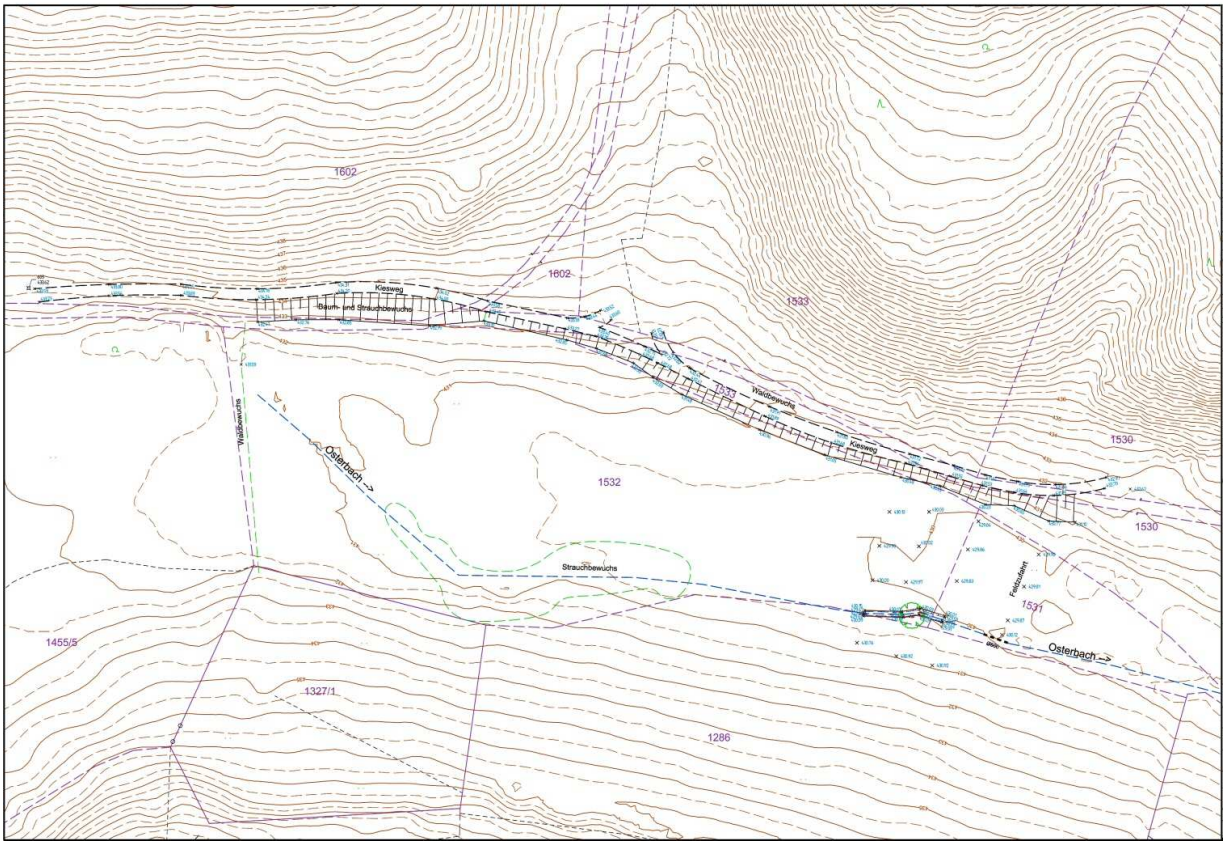
Projektart:	Vermessung
Projektnummer:	1.00099VE.0
Bauort:	Gündlkofen
Auftraggeber:	Gemeinde Bruckberg Rathausplatz 1, 84079 Bruckberg
Ansprechpartner:	Herr Bauamtsleiter Tscherner; Tel.: 08765 9301 - 25
Projektbeschreibung:	Hochwasserfreilegung Gündlkofen mit Hochwasserrückhaltebecken; V(Gesamt) ca. 159.000 m³; Geländeaufnahme (per GPS) der Beckenbereiche; tachymetrische Aufnahme vom Bachlauf im Ortsbereich, Länge ca. 1,4 km als Grundlage für stationäre Wasserspiegellagenberechnung
Leistungszeit:	Planung: 1999 bis 2002
Leistungsumfang:	- Bestandsvermessung